



INDICADORES

de COYUNTURA

AGROPECUARIA

Al 11 de noviembre, según el **Panorama Agrícola Semanal**, se cubrió el 35,8% de las 18,7 millones de hectáreas de soja proyectadas para la campaña 2010/11. Para el caso del maíz para la misma campaña, se ha sembrado 70,0% de la superficie estimada en 3,15 millones de hectáreas. Con respecto al girasol, se ha sembrado el 65,1% de las 1,62 millones de ha estimadas para el cultivo. En cuanto al trigo, el progreso de la recolección llega al 10,5% de las 4,31 millones de hectáreas cosechables.

Las **cotizaciones del mercado a término** presentaron las siguientes variaciones mensuales: trigo 3,5%, maíz 7,7%, soja 14,4% y girasol 12,3%.

El **dólar agrario** correspondiente al mes de octubre presentó los siguientes valores: soja \$1,00; trigo \$1,19; girasol \$1,05 y maíz \$1,24.

Los **costos directos** de los cuatro cultivos, con respecto de la campaña anterior presentaron las siguientes variaciones: maíz (+15,5%), soja (+13,7%), trigo (+21,3%) y girasol (+14,0%). Con respecto al mes anterior las variaciones fueron 4,5% para el maíz, 3,3% para la soja, 6,0% para el trigo y 4,6% para el girasol.

La **venta de maquinaria agrícola** al mes de septiembre presentó las siguientes variaciones con respecto al mes anterior: 56,6% para los tractores y 156,6% para las cosechadoras.

Precios de las carnes. Para la vacuna, los precios con respecto al mes pasado presentaron las siguientes variaciones: para las categorías novillos (12,8%), novillitos (16,3%) y terneros (14,2%).

Indicadores de carne bovina, porcina y aviar al mes de septiembre. La producción de carne bovina descendió 6,3% con respecto al mes anterior. Las exportaciones presentaron una caída del 57,6% con respecto al mismo mes del año anterior. La producción avícola presentó un incremento del 5,2% con respecto al mes pasado. En cuanto a la faena porcina, esta presentó un descenso con respecto al mes anterior del orden del 7,7%.

INSTITUTO DE ESTUDIOS ECONÓMICOS

BOLSA DE CEREALES

Panorama Agrícola (en millones de hectáreas)

Cultivo	Área a implantar 10/11	Área implantada 09/10	variación	Progreso comparativo de la siembra al 11/11	
				Campaña 10/11	Campaña 09/10
Soja	18,7	19,0	-1,5%	35,8%	33,8%
Maíz	3,15	2,62	20,2%	70,0%	69,0%
Girasol	1,62	1,30	24,6%	65,1%	55,5%
Cultivo	Área cosechable 10/11	Área cosechada 09/10	variación	Progreso comparativo de la cosecha al 11/11	
				Campaña 10/11	Campaña 09/10
Trigo	4,31	3,07	40,3%	10,5%	8,6%

Fuente: Departamento de Estimaciones y Proyecciones Agrícolas de la Bolsa de Cereales.

Cotizaciones Cámaras Arbitrales (en pesos, por tonelada)

	11/11/10	12/10/10	Variación	11/11/09	Variación
Trigo Bahía Blanca	s/c	s/c	-	s/c	-
Maíz Rosario	s/c	610	-	s/c	-
Soja Rosario	1369,0	1148,0	19,2%	970,0	41,1%
Girasol Bahía Blanca	1405,0	1195,0	17,57%	800,0	75,6%

Cotizaciones Mercado a Término (a cosecha, en dólares por tonelada)

	11/11/10	12/10/10	Variación	11/11/09	Variación
Trigo Bs. As. – Enero/11	181,7	175,5	3,5%	138,8	30,9%
Maíz Rosario – Abril/11	174,0	161,6	7,7%	121,0	43,8%
Soja Rosario – Mayo/11	327,8	286,5	14,4%	232,2	41,1%
Girasol Rosario –Marzo/11	365,0	325,0	12,3%	227,5	60,4%



Dólar Agrario (comparación respecto a diciembre de 2001)

Dólar Banco Central Octubre \$ 3,95	Derechos de Exportación				Dólar Agrario
	Soja 35%	Girasol 32%	Trigo 23%	Maíz 20%	Soja \$ 1,00 Girasol \$ 1,05 Maíz \$ 1,24 Trigo \$ 1,19

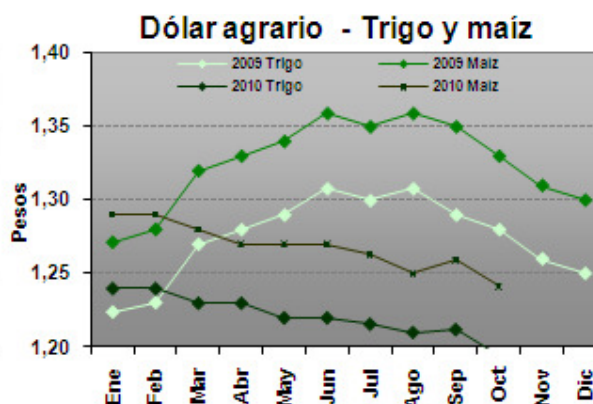
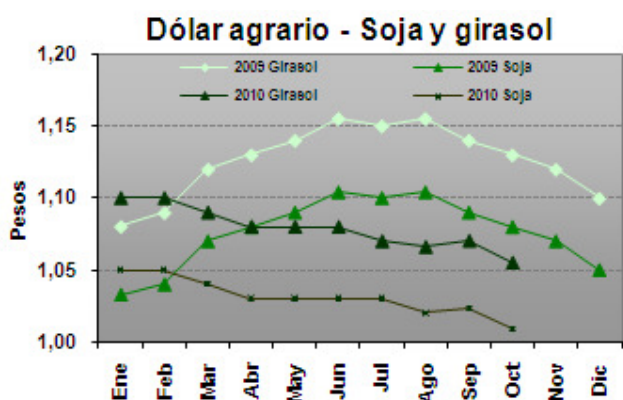

Los datos se obtuvieron con la cotización del dólar promedio mensual del BCRA y de la variación del IPC del mes correspondiente.

Fuente: Elaboración propia en base a datos del INDEC y BCRA.

Precios de la Tierra (en dólares por hectárea. Fuente: Compañía Argentina de Tierras)

Zona	Noviembre 10	Octubre 10	Variación	Noviembre 2009	Variación
Maicera	14.000	13.000	7,7%	10.200	37,2%
Triguera	5.800	5.800	0%	4.500	28,9%
Invernada	7.500	7.300	2,7%	5.500	36,4%

Gastos de Estructura (en USD por ha. Fuente: revista Márgenes Agropecuarios)

Explotación (1000 ha.)	Noviembre 10	Octubre 10	Variación	Noviembre 2009	Variación
Maíz y soja	159,5	157,7	1,1%	138,1	15,5%
Trigo y girasol	147,2	145,5	1,1%	127,4	15,5%
Invernada	122,7	121,3	1,1%	106,2	15,5%



Índice de costos de los principales insumos
(en base a costos directos, zona núcleo)

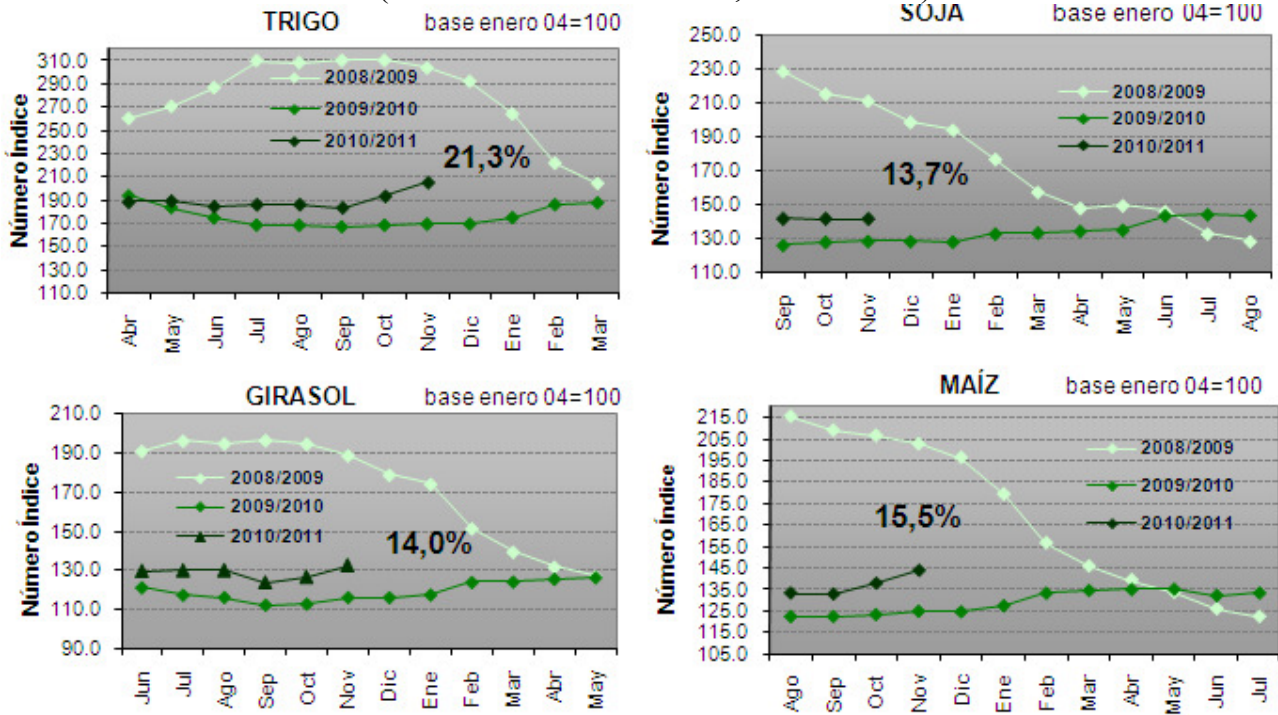

Fuente: Elaboración propia en base a datos de la revista Márgenes Agropecuarios.

Venta de Maquinaria (en unidades vendidas. Fuente: Asociación de Fábricas de Tractores)

	Septiembre 2010	Agosto 2010	Variación	Septiembre 2009	Variación
Tractores	672	430	56,3%	298	125,5%
Cosechadoras	77	30	156,6%	27	185,2%

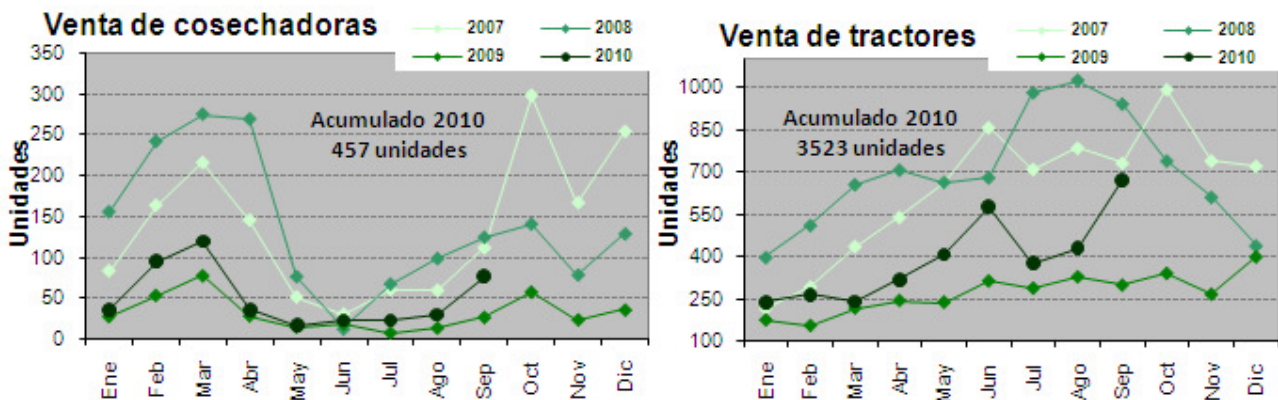

Fuente: Elaboración propia en base a datos de AFAT.



Precios promedio mensuales.

Fuente: Mercado de Liniers S.A., MinAgri y ONCCA

<i>Bovinos</i>	Octubre 2010	Septiembre 2010	<i>Variación</i>	Octubre 2009	<i>Variación</i>
Novillos*	8,07	7,15	12,8%	3,31	143,8%
Novillitos*	8,50	7,31	16,3%	3,46	145,6%
Terneros*	8,73	7,64	14,2%	3,56	145,2%
Índice Novillo Mercado de Liniers	7,72	6,61	16,8%	3,32	132,5%
Índice General ONCCA	6,65	5,90	12,7%	2,91	128,5%
<i>Porcinos</i>					
Capón sin tipificar –Modalidad pie	5,17	4,96	4,2%	3,09	67,3%
<i>Pollos</i>					
Precio consumidor	s/d	4,48	-	3,91	-

*Mediante la disposición 5701/2005 de la Oficina de Control Comercial Agropecuario del 06/12/2005, se modificaron los rangos a utilizar para la clasificación de vacunos en pie con destino a faena, basados en peso, estado sexual y conformación de los mismos. Por ello, la comparación interanual se realiza contra categorías cuyos rangos de peso, estado sexual y conformación son diferentes.

Indicadores de carne bovina, porcina y avícola

Fuente: ONCCA y MinAgri

Item	Septiembre 2010	Octubre 2010	<i>Variación</i>	Septiembre 2009	<i>Variación</i>
Producción bovina (miles de tn)	222,0	237,0	-6,3%	283,0	-21,5%
Faena bovina (miles de cabezas)	979,9	1.039,1	-5,8%	1.333,4	-26,5%
Porcentaje de Hembras en faena	40,4%	41,9%	-1,5 pp	47,9%	-7,5 pp
Exportaciones bovinas (tn)	30.633	28.444	7,7%	72.272	-57,6%
Faena porcina (cabezas)	234.845	254.434	-7,7%	280.912	-16,4%
Impto. Productos porcinos (tn)	4.757	4.340	9,6%	3.344	42,2%
Producción avícola (miles de tn)	141,0	134,0	5,2%	127,0	11,0%
Faena avícola (miles de cabezas)	53.541,0	51.330,0	4,3%	48.963,0	9,3%
Exportaciones avícolas (miles de tn)	26,3	24,9	5,6%	23,1	13,8%

*Datos provisorios sujetos a revisión

Feedlot (Fuente: revista Márgenes Agropecuarios)

Item	Noviembre 2010	Octubre 2010	<i>Variación</i>	Octubre 2009	<i>Variación</i>
Ración US\$/Tn.	172,7	150,2	15,0%	121,5	42,1%
Sanidad US\$/cab.	10,8	10,8	-	2,8	285,7%

* La sanidad consiste en desparasitación y vacunas.